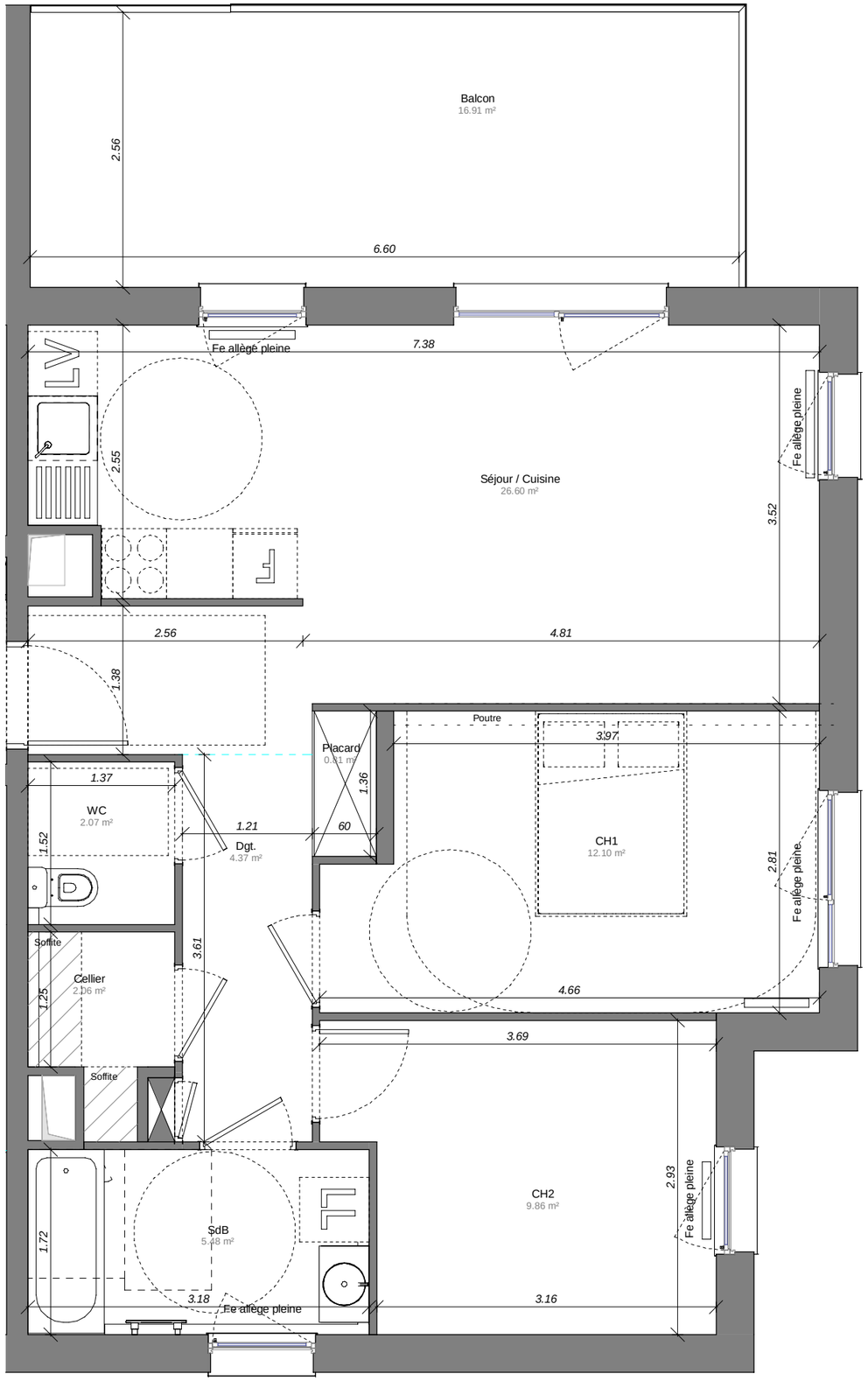

HERIA
Les clés de la propriété

11 rue du Marais Vert - 67084 Strasbourg Cedex
Tel: 03 88 21 46 21 - E-mail: contact67@ptfa.fr
Site web : pierres-territoires-alsace.com

Etamine

Rue Schutterlin - 67100
STRASBOURG

Logement 113 - 3 pièces
BAT A - Quatrième étage

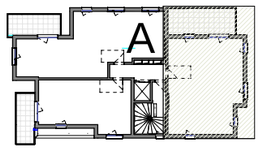

Surfaces	
Pièce	**Habitable**
Séjour / Cuisine	26.60 m²
Placard	0.81 m²
Dgt.	4.37 m²
CH1	12.10 m²
CH2	9.86 m²
SdB	5.48 m²
WC	2.07 m²
Cellier	2.06 m²
Total	**63.36 m²**
Balcon	16.91 m²

0 0.5 1m 1.5m

O N S E

aa+
atelier d'architecture

Indice 0 04/03/2022

NOTE IMPORTANTE:
Des modifications mineures ou des aménagements de détails nécessaires pour des raisons techniques ou administratives peuvent être apportées au plan.
Les retombées de poutre, soffites, faux-plafonds, radiateurs et canalisations ne sont pas systématiquement figurés. Les dimensions et surfaces sont données sous réserve des tolérances habituelles dues à l'exécution des ouvrages.