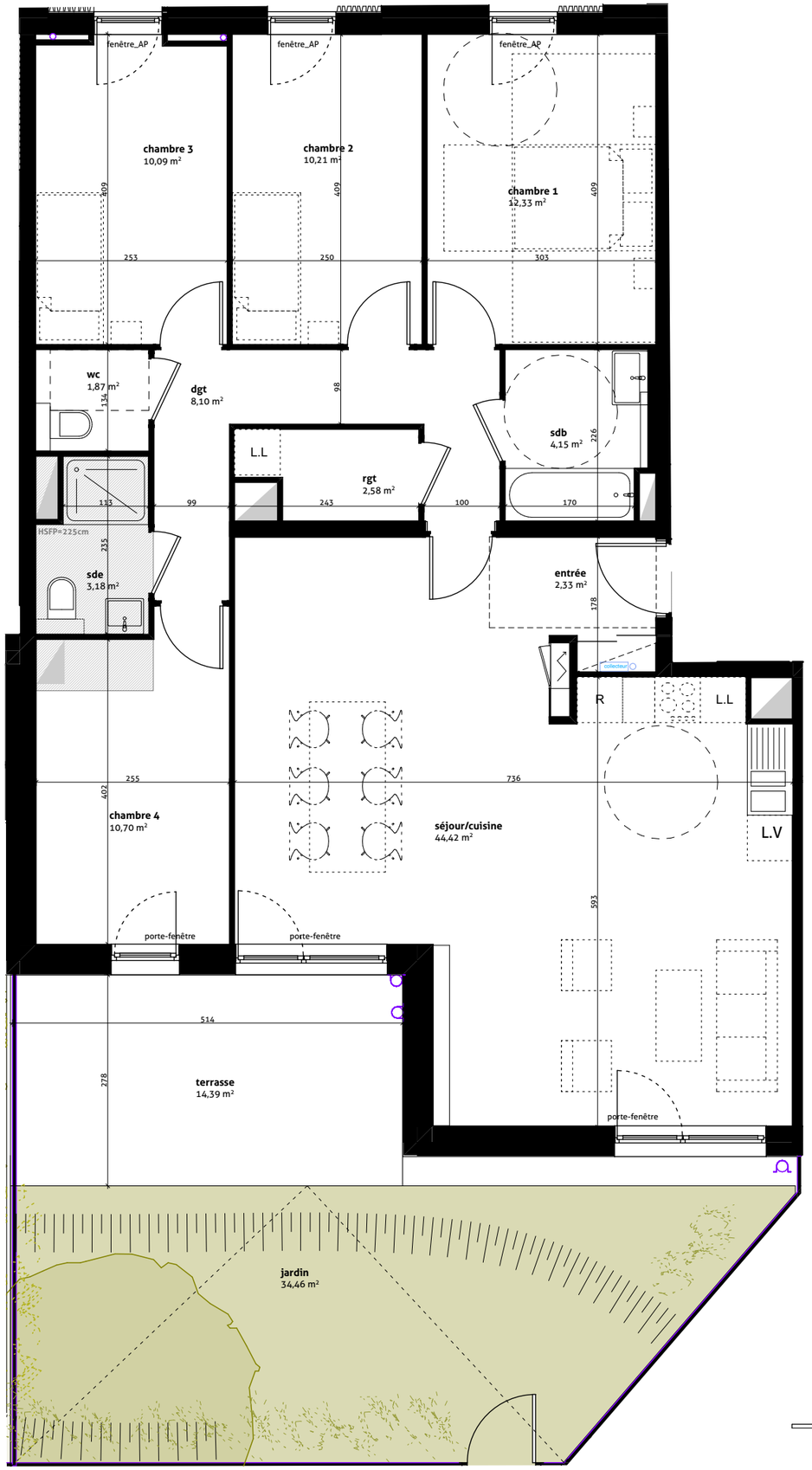

Des modifications sont susceptibles d'être apportées en fonction des nécessités techniques et administratives de la réalisation, tant en ce qui concerne les dimensions libres que l'équipements. Les surfaces sont approximatives.Les retombées de soffites, faux-plafonds, canalisations, bec, sont mentionnées à titre indicatif. Le mobilier (notamment les équipements sanitaires), les arbustes et arbre à hautes tiges sont mentionnés à titre indicatif et ne sont pas dus.

CIPA
Compagnie Immobilière de Procivis Alsace
PIERRES & TERRITOIRES
GROUPE PROCIVIS ALSACE
tél: 03 88 21 46 21
site web: pierres-territoires-alsace.com
E-mail:contact67@ptfa.fr

VARIATIONS
Eco-quartier Thurot
HAGUENAU

Bâtiment 1

Logement	Type	Etage
lot 103	T5	r+1

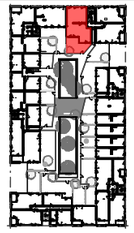

plan de repérage

pièces	m2
chambre 1	12,33
chambre 2	10,21
chambre 3	10,09
chambre 4	10,70
dgt	8,10
entrée	2,33
rgt	2,58
sdb	4,15
sde	3,18
séjour/cuisine	44,42
wc	1,87
	109,96 m²
jardin	34,46
terrasse	14,39

architecte : rey-de crécy / atelier d'architecture
57 route de l'hôpital
67100 STRASBOURG
rey de crécy atelier d'architecture

date: 06/07/21 **indice :** C