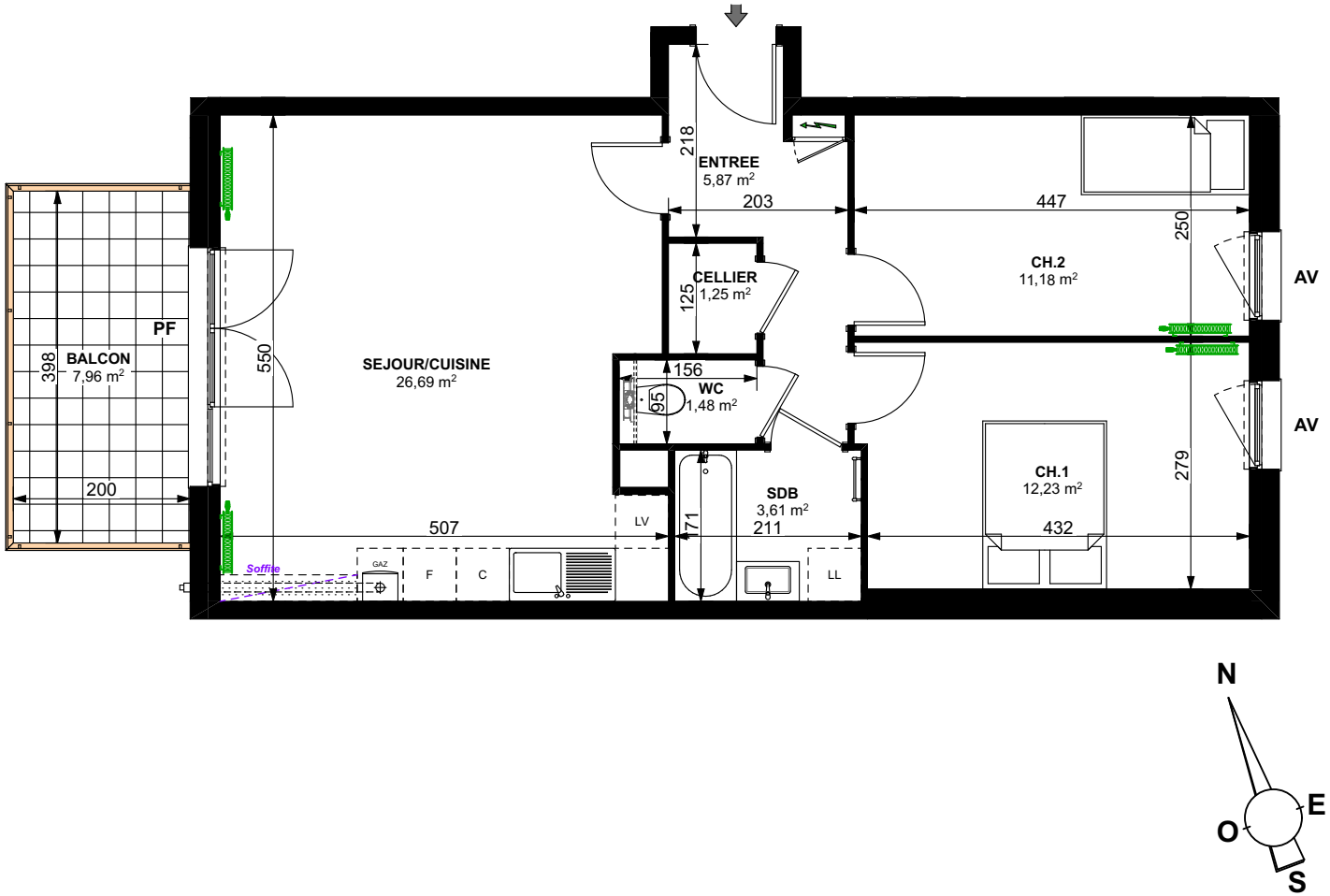

Document non contractuel : De légères modifications pourront être apportées au plan pour des raisons techniques ou réglementaires.

BIK Architecture Grand Est
10/05/2022

Pierres & Territoires
GROUPE PROCIVIS ALSACE
32, Passage du Théâtre - 68100 MULHOUSE
Tél.03.89.46.86.26 - E-mail: contact68@ptfa.fr
site web: www.pierres-territoires-alsace.com

" Résidence SAINT-JACQUES "
Rue Saint Jacques
SIGOLSHEIM
68240 KAYSERSBERG VIGNOBLE

BATIMENT C		
Logement	**Type**	**Niveau**
304	**3 Pièces**	**Niveau 1**

	Surface habitable
ENTREE	5.87 m²
SEJOUR/CUISINE	26.69 m²
CHAMBRE 1	12.23 m²
CHAMBRE 2	11.18 m²
SDB	3.61 m²
WC	1.48 m²
CELLIER	1.25 m²
Total	**62.31 m²**
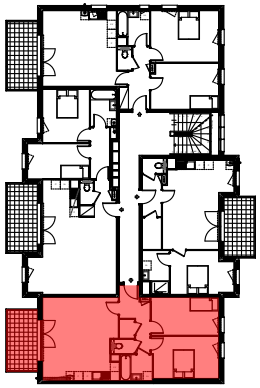
SURFACE BALCON	7.96 m²