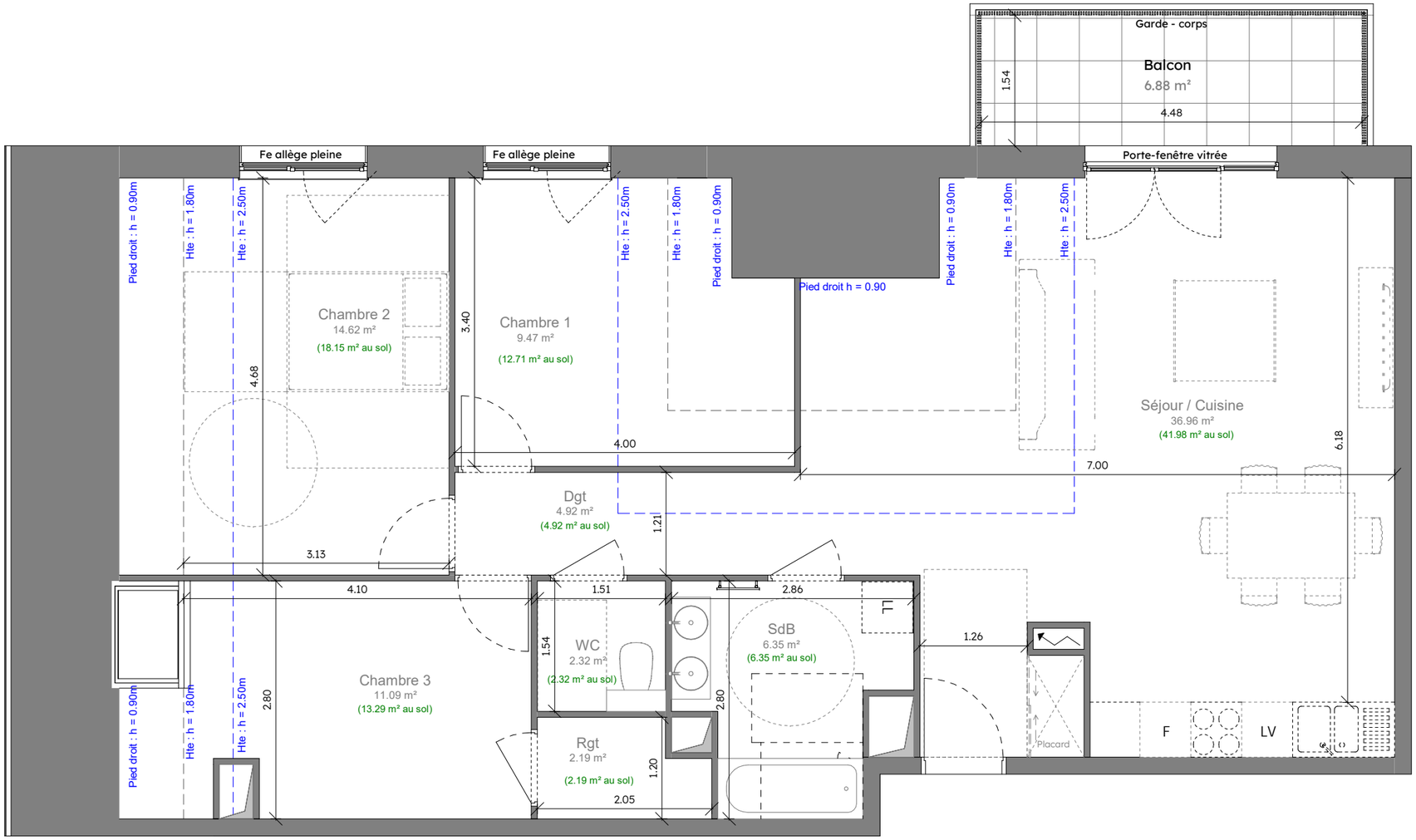

PIERRES TERRITOIRES
GROUPE PROCIVIS ALSACE
11 rue du Marais Vert 67000 Strasbourg

Les Haras

Logement 20 - 4 pièces
Plan Combles

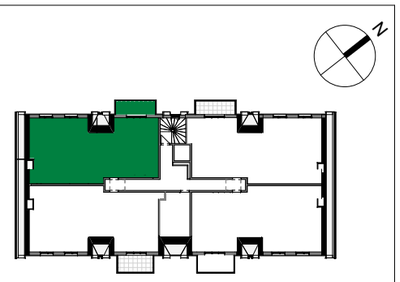

Surfaces	
Pièce	Habitable
Séjour / Cuisine	36.96 m²
Chambre 2	14.62 m²
Chambre 3	11.09 m²
Chambre 1	9.47 m²
SdB	6.35 m²
Dgt	4.92 m²
WC	2.32 m²
Rgt	2.19 m²
Total	87.90 m²
Total au sol	101.91 m²
Balcon	6.88 m²

0 1 2 3

Indice 0 05/06/2026

Signature

BALOO architecture & urbanisme

NOTE IMPORTANTE:

Des modifications sont susceptibles d'être apportées au plan en fonction des nécessités techniques et administratives (notamment pour les dimensions libres et les équipements).
Les cotes sont indicatives. Les surfaces sont approximatives.
Les retombées, retombées de poutres, canalisations, chaudières, altimètries et nivellements de terrain ne sont pas figurés. Les soffites, caissons, faux plafonds, et contre-cloisons sont figurés à titre indicatif : des adaptations peuvent intervenir.